

# かがやき

Niigata Kagayaki

2025  
**04**  
vol.37

- 2 今月のイケてる農家さん
- 4 かがやきニュース
- 6 JA役員と女性部の懇談会
- 7 営農情報
- 8 輝け！青壮年連盟・お知らせ
- 11 職員一覧
- 18 クロスワードパズル・おたより大募集！
- 19 おたより広場・健康情報
- 20 直売所情報

LINE  
JA新潟かがやき  
LINE公式アカウント  
お得な情報発信中！  
お友達登録よろしくまる！



生きることは 食べることを 支えあうこと / 農業で夢を 未来をかたちに

デザインを  
リニューアル  
しました！

新潟から豚を  
なくすわけにはいかない。  
そう決意して養豚の道へ。

ぜひご利用  
ください！  
9ページに  
給油所で使える  
割引券を  
掲載！



食べる餌の種類は月齢によって変えています。肥育期の餌は、食品工場で出た食品残さなどから作っています！

# SHIRONE PORK



育てているのは3品種の豚をかけた「三元豚」。日本で流通する豚肉の主流になっています。



豚はとても繊細な生き物。ストレスをためないこと、病気にさせないこと。仔豚の時期は特に気をつけています。

## 実は豚肉にも格付がある！

牛肉を「A5ランク」と格付けするように、豚肉にも格付があるんです。「極上、上、中、並、等外」の5等級があり、「極上」は滅多に生まれません。一頭でも多く「上」を出せるよう頑張っています！

井戸端バナシ



YouTubeで取材の舞台裏を公開しています！



※取材スタッフは指定の防護服と長靴を着用し、しっかり消毒してから豚舎に入っています。

### 白根地区

信濃川と中ノ口川が作った肥沃な大地が広がり、稲作、果樹、園芸がさかん。そのため養豚から出る排泄物は良質の堆肥として重宝されています。

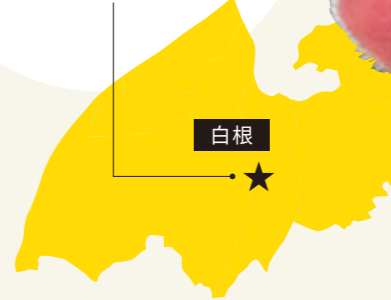

白根

今月のイケてる農家さん

## 食べものを育て、供給する使命感に支えられて。夢は繁殖から手掛ける一貫経営。

しろねポーク生産者 渋川 伸也さん (新潟市南区)

### 産業廃棄物収集運搬業との二刀流でおいしい「しろねポーク」を育てる。

川からの風が心地よく吹き抜ける、信濃川のほとり。ここに建つ2棟の豚舎で、渋川さんは約300頭の豚を育てています。渋川さんが豚舎に入ると、一斉に豚たちが集まってきて「わわっ、まいったな。ごはんの時間だと思ってるみたいですね」と少し困った顔。「まだ少し早いですね」と餌を与えるその表情からは、豚への愛情が十分に伝わってきます。

渋川さんが代表取締役を務める(有)アーレンジャーは、祖父の代から行っていた養豚業に、産業廃棄物収集運搬業を組み合わせて法人化した会社。現在は繁殖は行っておらず肥育のみで、年間約1,000頭の豚を出荷しています。「肥育だけの養豚場は珍しいかもしれません。廃棄物収集のほうも忙しく、施設もないので繁殖ができないんです」と話します。

豚は成長のスピードが早い動物で、25キロほどの仔豚を導入し、そこから約4カ月間で120キロまで育てたら出荷します。豚の肉質やおいしさは餌によって大きく変わるため、餌にもこだわっています。配合飼料の他に食品工場から発生する食品残さを使

う「エコフィード」を導入しながらコストをおさえ、飼料設計し、試行錯誤しながら特製飼料を作っているそうです。「同じ豚でも、個性があります。よく食べる子とそうでない子、脂肪が付きにくい子、ストレスに弱い子…。一頭一頭見ながら、ちょっとした変化も見逃さないようにしています」

### 豚肉が大好きな新潟県民。食肉を供給する使命を担って。

家業を継ぎ、養豚に携わって7年目になる渋川さんですが、学生の頃は継ぐことは考えていなかったそうです。「社会人になってから、家業を手伝ううちに次第に興味がわいてきて」と話します。また、渋川さんの育てる豚は「しろねポーク」というブランド名で流通していますが、しろねポーク生産農家は渋川さんを含めて3軒まで減少。「新潟県は全国でも有数の豚肉消費県。新潟から養豚をなくしてはいけない、そんな思いもあります」と、食べ物を供給する使命感を語ります。将来、畜舎の建て替えを目標にしているという渋川さん。「いずれは繁殖にも挑戦したい。夢は一貫経営を復活させることですね」と夢を教えてくださいました。

新津地区

全国最大の産地で  
アザレア出荷最盛期

新潟市秋葉区・南区は国内産の約9割を占める全国最大のアザレア産地です。卒業式や入学式用に需要が高まる時期を迎え、10月に始まった出荷は4月まで続きます。新潟県花き出荷組合では、生産者20人が約4haでアザレアを栽培し、1年間に35,000ケース(1ケース5~11鉢)の出荷を見込んでいます。



出荷する鉢を車に積み込む五十嵐宝花園の五十嵐芳昭さん

五泉地区

五泉地区の  
16法人が協議会設立

2月21日、五泉市内の16の農地所有適格法人は「JA新潟かがやき五泉地区農業法人連絡協議会」設立総会を開きました。

同協議会では各法人の特性を活かしながら、さまざまな課題を解決するための対策を検討・実施し、五泉市内の農業の持続・発展につなげることを目的としています。

初代会長に株式会社Y.S.Visionの関川義之代表取締役、副会長に株式会社蛇場農産の伊藤国義代表取締役、会計に農事組合法人グリーンサポートの牛腸明仁理事、監事に有限会社ファームみなみの郷の阿部良夫代表取締役が選出されました。



新たに設立した「JA新潟かがやき五泉地区農業法人連絡協議会」

全地区

食農・食育オリジナルノート(連絡帳)  
を新1年生に寄贈

JA新潟かがやきは、JAグループ新潟が作成する「食農・食育オリジナルノート」の連絡帳を、入学祝いとして毎年管内小学校の新1年生へ贈っています。

2月25日、小須戸支店の高野支店長が新潟市立小須戸小学校の河野校長に連絡帳を手渡しました。

ノートには新潟の農畜産物や食農教育に関する情報、シャカシャカおにぎりの作り方など、子どもたちが楽しみながら食農について学べる内容が掲載されています。



河野校長(左)に連絡帳を手渡す高野支店長



SDGsとは…

「持続可能な開発目標(Sustainable Development Goals)」の略。持続可能でよりよい世界を目指す国際社会共通の目標で、17のゴール(目標)から構成されます。SDGsはJAが取り組む多くの活動に関連しており、かがやきニュースではその事例を紹介していきます。

全域

新潟県花きコンテストで  
管内から多数表彰

新潟ふるさと村で開催された「フラワーウェーブ新潟2025」において、2月21日に「令和6年度新潟県花きコンテスト(チューリップ切花コンテストの部)」表彰式が開かれ、多くの管内生産者が表彰されました。

管内受賞者は以下のとおり(特別賞までを掲載)

- |  |   |   |
|--|---|---|
| 【農林水産省農産局長賞】<br>「ブラッシングパーロット」<br>笠原清明さん(白根地区)    | 【(一財)日本花普及センター会長賞】<br>「トレソール」<br>高井佑典さん(黒埼地区) | 【全国農業協同組合連合会新潟県本部会長賞】<br>「パステルダブルシンピオーズ」<br>(有)ヨシザワフラワー(白根地区) |
| 【(一社)日本花き生産協会会長賞】<br>「ブラウンシュガー」<br>加藤喜一郎さん(黒埼地区) | 【新潟県花き振興協議会長賞】<br>「クンユン」<br>山田信義さん(白根地区)      | 【新潟市中央卸売市場新花賞】<br>「ジョイントデビジョン」<br>佐々木一典さん(黒埼地区)               |



表彰を受ける高井さん



(有)ヨシザワフラワーの堀さん



金賞・銀賞含めて  
ホームページに掲載

新潟西地区

「ツナゲアイプロジェクト」が  
いっぺこ〜とで「にいがた弁当」販売

2月10日、「ツナゲアイプロジェクト」による「にいがた弁当」の販売をいっぺこ〜とで行いました。米の消費拡大のために活動を行っている笠木小学校5、6年生児童と、新潟大学の学生が、チラシの配布や店内アナウンスでPRしました。

同プロジェクトは、新潟大学創生学部澤邊研究室、新潟ろうきん新潟西支店、(株)フジ・クリエイティブセンターが連携して「地域のいろいろな立場の人がつながる場(きっかけ)づくり」を目指すプロジェクト。弁当は生産者や小学校(笠木小・黒崎南小)、関係団体が食材やアイデアを出し合って作りました。



ツナゲアイプロジェクトが開発した「にいがた弁当」



購入者に弁当を手渡す児童

越後中央地区

ブランドいちじく  
「越の雫」  
販売額初の2億円超え!

越後中央地区はブランドいちじく「越の雫」を中心に、県内生産量の8割を占めるいちじくの一大産地です。2月13日に2024年度の出荷反省会を開き、販売額が初めて2億円を超えたことが報告されました。

2014年に1億円を超えてから10年で2倍となり、販売数量も過去最高で、前年比117.8%の233トンとなりました。



ブランドいちじく「越の雫」



出荷反省会の様子



JA新潟かがやき  
**かがやき**  
**農業振興支援事業**



申請期間  
 令和7年 7月1日  
 ~8月31日

JA新潟かがやきでは、かがやき農業振興支援事業について、令和7年度はメニューを拡充して実施いたしますのでお知らせします。

**概要**

**園芸品目拡大支援事業** | **米・麦・大豆のチカラ支援事業**

① 支援額	当JAで購入された組合員への奨励 事業費(税抜)の10%以内。支援限度額100万円以内。但し、事業費は10万円(税抜)を超えるもの。	
② 支援事業 対象者	1.JA新潟かがやき管内の組合員(個人・法人・組織) 2.基準年(前年度)から3年後に、支援対象品目において下記のいずれかに取り組む方。 【面積拡大】露地5a以上、施設1a以上の拡大 【販売額向上】10%向上	1.JA新潟かがやき管内の組合員(個人・法人・組織) 2.基準年(前年度)から3年後に10%以上の作付拡大に取り組む方。 (対象品目の作付面積が15ha以上の場合は、5%以上の面積拡大に取り組む方)
	<b>新規親元就農支援事業</b> 支援額 ①の支援額に加え、就農支援金として一律10万円を交付する。 支援事業対象者 園芸品目拡大支援事業または米・麦・大豆のチカラ支援事業1、2および以下を満たす者 親元(以下「事業主」と3親等以内であり、事業承継または独立就農を目指し、JA新潟かがやき管内で農業を続けていく強い意思を持っており、実施期間中に確実に就農する、または就農が見込まれる親元就農者を有する方、または新規独立就農者	
③ 支援対象 品目	えだまめ、きゅうり、桃、里芋、いちご、ねぎ、たまねぎ、すいか、スイートコーン、かんしょ、かぼちゃ、柿、そらまめ、いちじく、トマト、切花、かきのもと、メロン、れんこん ※これ以外の品目については別途ご相談ください。	米、麦、大豆
④ 対象費用	1.園芸使用の機械全般(中古機械も含む) 2.パイプハウス(資材費のみ)、トンネル支柱含む 3.高設栽培、養液土耕栽培に係る資材費 4.ハウス暖房機、環境制御システム、炭酸ガス発生装置 5.灌水装置 6.果樹棚、果樹苗木 7.ドローン(本体及び本体に付属するものを対象とする) ※発電機、登録料、替えバッテリー等は対象外	1.色彩選別機 2.ドローン(本体及び本体に付属するものを対象とする) ※発電機、登録料、替えバッテリー等は対象外 3.直播栽培の播種機 4.葉緑素計 5.フレコン計量機 6.麦・大豆生産に係る専用機械 ※収穫、乾燥、調製に係る機械は対象外
対象外となるもの	個人売買等による中古機械、リースによる導入、仕様変更にかかる費用・ビニール張替え・修理、設置費用等工事費	個人売買等による中古機械、リースによる導入、設置費用等工事費
⑤ 実施期間	令和7年2月1日～令和8年1月31日に購入したもの	

**事業申請方法**

申請書等、必要書類については最寄りのアグリセンターにお問い合わせください。

**その他**

申請時、3カ年の生産拡大計画を立てていただきます。計画に基づいた生産拡大の実施をお願いいたします。

JA新潟かがやき  
**常勤役員** と **女性部役員** との  
**懇談会を開催**

JA新潟かがやき女性部は2月18日、新潟市西蒲区でJA常勤役員との懇談会を開きました。JAと女性部との相互理解を深め、女性部活動の活性化とさらなるJA事業への参画にむけた連携強化が目的で、JA常勤役員および幹部職員6人、女性部の本部役員8人、各地区役員22人が参加しました。懇談会で出された意見を抜粋して紹介します。

**懇談会テーマ**

**「女性部の現状と課題、今度の活動の方向性について」**

**女性部役員** 女性部では皆意欲を持って様々な活動していますが、新しい部員が入ってきません。代表・役員になりたいということで、すぐに来なくなってしまいます。

**女性部役員** 高齢化が進んでいます。女性部役員の後継者を確保するために若い人に声を掛けていますが、なかなか難しい状況です。

**JA役員** 若い人を取り込むために、女性部には今後も魅力ある活動をおこなっていただきたいと思います。若い人を取り込まなければいけないというのは女性部だけの課題ではないので、JAとしても一緒になって取り組んでいきたいと考えています。

**JA役員** 農家自体も高齢化しています。JA事業とリンクさせながら、将来のビジョンを持ち、JAからも女性部へ提案をしていかなければ、女性部組織が尻すぼみになってしまうと考えます。今までのやり方に囚われずに活動していかなければいけないと思います。

**その他意見・要望**

**女性部役員** JA全体で大きなイベントをしてほしいです。

**JA役員** 合併でエリアが広範囲になり、全体でのイベント開催が難しい状況ではありますが、全体でできることと地区でできることを整理し、全体でできることがあれば女性部とも協力して行っていきたいと思っています。



3円/L割引券



期間中何度でも利用可能

令和7年5月1日～6月15日

切り取って給油する前にSSスタッフにお渡しください。

※キリトリ

お知らせ

JA新潟  
かがやき



JA SS



きらきら



キャンペーン

期間：令和7年5月1日～6月15日

ガソリン・軽油  
3円/L割引  
いたします!

QRコード決済または  
JAカードで更に“2円”割引で  
最大5円/L引き!

JAカードの新規お申し込みは、最寄りの各支店でお手続きください。

利用可能SS

ネクサスにいがたSS・木山SS・黒埼SS・福木岡SS  
岩室SS・分水SS・中之口SS・白根SS・小林SS  
新津SS・小合SS・神山SS・京ヶ瀬SS・安田セルフSS  
五泉SS・五泉東部セルフSS・五泉南部セルフSS・横越SS

※店頭給油に限ります。他の割引券と併用できません。

スマホで  
簡単!



友だち  
追加は  
こちら



JA新潟かがやき  
LINE公式アカウントでも  
割引券をゲットできます!  
ID:@079cvucw

購買取引明細書・米検査結果通知等のデジタル化を進めています

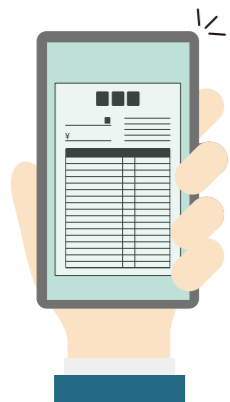

JAでは、「購買取引明細書」並びに「米検査結果通知書」等のデジタル化に向けて試験運用を行っています。デジタル化を進める事により購買取引明細書、米検査結果等をスマートフォンやパソコンから確認できるようになります。

デジタル化のメリット

- ①JAの通帳があれば来店不要で登録可能
- ②明細書がメールで届くから今までより早く確認可能
- ③場所を問わず、スマホやパソコンでいつでも確認可能
- ④過去3年分の明細を確認・印刷が可能

\*正式に運用時期が決まりましたら改めてお知らせいたします。

固定資産の処分についてのお知らせ

当組合の所有物件を売却いたしますので、下記のとおりご案内いたします。

1. 売却する不動産

エリア	施設名	建物面積 (㎡)	土地面積 (㎡)	住所
新潟西	旧赤塚支店	1,291.79	2,549.54	新潟市西区山崎字下り1232-1他3筆

※敷地内4物件あり。事務所及び2倉庫。

2. 売却内容及び条件等

- 現状渡しといたします。
- 引渡時期は令和7年5月以降を予定しています。
- 希望者多数の場合は入札方式とします。
- 各種条件(価格等)につきましては、申込締切後、申込者へ提示いたします。

3. 申込期日

- 令和7年4月30日(水)まで

4. 申込先(お問合せ先)

○株式会社アーバンハウス新潟(長谷川)  
住所:新潟市西蒲区潟頭2516-1  
TEL:0256-72-8772 FAX:0256-76-2625

お知らせ

2025年は「国際協同組合年」です!

国連は、持続可能な生産と消費、食料安全保障、気候変動対策、地域の人々への医療・福祉、働きがいのある人間らしい仕事の創出、すべての人が参加できる社会づくりなど、さまざまな分野で持続可能な開発目標(SDGs)に貢献している協同組合を評価し、その認知の向上と協同組合の振興のために、2025年を「国際協同組合年」に決めました。



国際協同組合年

協同組合はよりよい世界を築きます

輝け! 青壮年連盟

青壮年連盟 通常総会

3月2日、JA営農経済本店で青壮年連盟本部通常総会を開催しました。令和6年度の事業報告や令和7年度の事業計画など、全ての議案が可決・承認されました。

また、令和7年度から全体の組織構成を変更し、行政区分を基本とした7つのエリアに再編。各エリアから役員を選出する規約の変更も承認されました。

今回の総会では役員の変更があり、新潟市南区エリア、味方支部の玉木善一さんが新委員長になりました。

総会終了後、青年の主張を吉田支部の木村圭太さん、活動実績発表を弥彦支部の浅野宏介さんが行いました。

両名は3月16日に県青連の70周年記念式典内で行われた発表大会においても、県内JA青年部をはじめとした多数の聴衆の中、堂々と発表を行いました。



青壮年連盟通常総会



玉木新委員長(右)ら新役員の顔ぶれ



青年の主張を行う木村さん(左)と、活動実績発表を行う浅野さん(右)

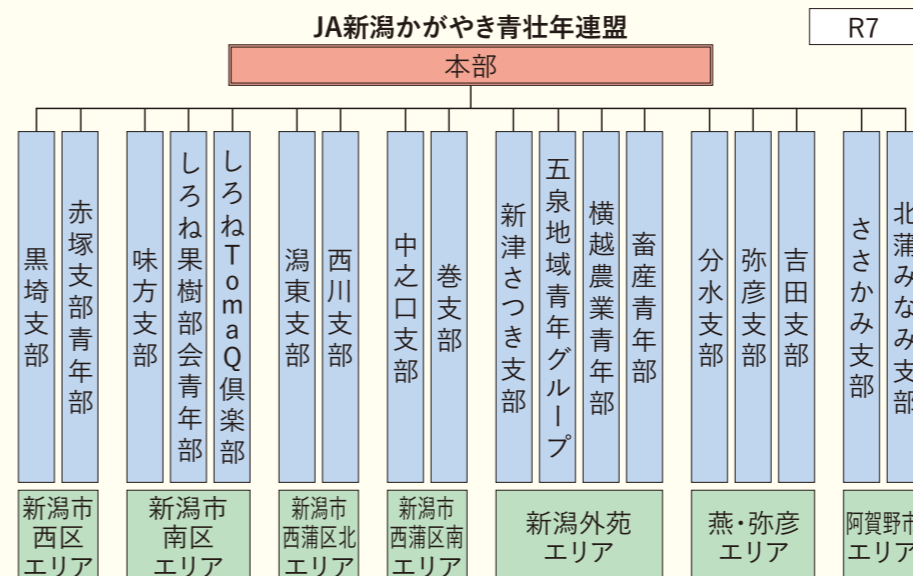

乙女座  
8/23~9/22

【全体運】順調ではありますが自分の思う方向と少し違いジレンマが生じがち。丁寧に向き合い、軌道修正していきましょう  
【健康運】体調面は良いものの心配事が増えてしまうかも  
【幸運の食べ物】アスパラガス



獅子座  
7/23~8/22

【全体運】非常に勢いがあり波に乗れます。良い結果を出せて周囲からの称賛も得られそう。ただ、偉そうな態度は控えて  
【健康運】元気が出てきます。飛び出しているのけがには注意  
【幸運の食べ物】根ミツバ

## Eメール内のリンクにご注意ください!

現在、JAバンクを装った偽メールが不特定多数に送信されており、新潟県内においても多くの事例が確認されています。お客様から取引の申込みをいただいた際のご連絡を除き、JAバンクがEメールで手続きや連絡用のリンクを送信することはございません。

偽メール内のリンクにアクセスすると、本物と見分けがつかない偽物のJAバンクホームページにつながり、お客様の情報が奪われ、口座が不正に利用されてしまいます。

お借入、投資信託、JAバンクアプリなどの取引申込時に届くご連絡以外は、メール内のリンクを絶対に押さないでください。

ご不明点やご心配なことがございましたら、お近くの支店までお問合せください。

## 購買取引明細書 LPガス料金記載変更(三部料金制)について

LPガス商慣行の是正に係る法令等の改正に伴い、利用者への【三部料金制による通知の義務付け】により、2月ご利用分(3月5日検針分)のLPガス料金よりLPガス料金記載が変更となります。

なお、4月に送付いたします購買取引明細書から『LPガス基本料金・LPガス設備料金・LPガス従量料金』と記載いたしますので、ご確認をお願いいたします。

1. 対象者 JA新潟かがやき LPガスご利用者様
2. 対象期間 令和7年2月ご利用分(3月5日検針)から
3. 対象項目 LPガス料金
4. 名称 『LPガス基本料金・LPガス設備料金・LPガス従量料金』  
(※令和7年4月お届けの購買取引明細書に上記の名称で記載)

### 購買取引明細書

未収金管理店 002		お客様コード 002-101117-3		明細書発行日 7年 1月31日		お支払い期日 7年 2月20日		明細書NO 4-001		
取引日	品名・摘要	予約	税率	数量	単価	金額	消費税等 (うち消費税等)		整理NO	決済 処理日 在 庫
	*** お買上げ ***									
7/130	LPガス基本料金		10%	1		2200	(	482)	001234	0130 002
	LPガス設備料金		10%	1		0		482		
	LPガス従量料金		10%	41	759	3111				
	◇◇ お買上げ合計 ◇◇					5311		482		
	10%対象					5311		482		

### ○経営管理委員会報告 <令和7年3月1日>

- 決議事項**
- |                                  |                        |
|----------------------------------|------------------------|
| (1)第4回通常総代会の開催について               | (4)税効果調整積立金の取り崩しについて   |
| (2)役員賠償責任保険への加入について              | (5)令和6年度決算について         |
| (3)令和6年度かがやき農業振興支援事業積立金の取り崩しについて | (6)米穀共同計算基本要領の一部変更について |

### ○理事会報告 <令和7年3月1日>

- 決議事項**
- |                                  |  |
|----------------------------------|--|
| (1)不良債権の処理方針(新規)について             | (11)令和7年度余裕金運用計画額及び運用方針について                    |
| (2)不良債権の処理方針(変更)について             | (12)信用事業方法書の一部変更について                           |
| (3)第4回通常総代会の開催について               | (13)かがやき農業振興支援事業の要領見直しについて                     |
| (4)出資金の減口について                    | (14)令和7年度農地利用集積円滑化事業による賃貸借料の設定および農作業標準料金指針について |
| (5)役員賠償責任保険への加入について              | (15)令和7年度育苗センター利用料金の設定について                     |
| (6)電気設備改修工事に係る休業について(ささかみ地区)     | (16)JA新潟かがやき生産履歴記帳推進に係る生産基準の設定について             |
| (7)令和6年度かがやき農業振興支援事業積立金の取り崩しについて | (17)米穀共同計算基本要領の一部変更について                        |
| (8)税効果調整積立金の取り崩しについて             | (18)令和5年産 水田活用米穀本精算について                        |
| (9)令和6年度決算について                   |  |
| (10)地区活動委員の変更について                |  |

# おたより広場

## 小さな幸せを感じる時

- 師走に播種したスナップエンドウが、大雪の中で力強く発芽していました。(新潟市秋葉区/S・Hさん)
- 家族で一緒にご飯を食べて、何気ないことで笑い合えること。(新潟市秋葉区/S・Nさん)
- 一日を終え、湯上りの後の冷たいビールを美味しくいただく時。(新潟市南区/T・Yさん)
- 大きめな卵を割ってみると、黄身が2つ入っていた時。(新潟市南区/I・Tさん)
- 雪解けからフキノトウを見つけて、食べるのが出来た時に、無事に春を迎えた喜びを感じます。(燕市/K・Tさん)
- クローバーがたくさん生えている場所で、四つ葉を見つけた時に嬉しく感じました。(阿賀野市/T・Aさん)
- 嫁と2人で出かける時。日帰り温泉、道の駅、ご当地スーパード、高速も使わずに県外までも嫌がることなく付き合ってくれます。(五泉市/H・Hさん)

## 1人で昼間に家族に内緒で美味しい紅茶とケーキを食べる時

- 夜中に目が覚めて、隣で寝ている子供を抱きしめて寝る時。(阿賀野市/Y・Kさん)
- 推しの出演している番組やドラマ、映画を見ている時です。(新潟市西蒲区/R・Iさん)
- 朝の情報番組の占いで1番になった時。朝から嬉しい気分になって1日頑張ろうって気分になります。(燕市/S・Kさん)
- 年賀状での挨拶も少なくなってきたのに、お年玉年賀状の3等切手シートが当たった事。(新潟市南区/K・Iさん)
- 「今日の前算は2000円」と決めてスーパーに買い物に行き、レジで会計するとはぼ算通りに買い物ができる。計算しないのに誤差がほとんどないのが小さな幸せです。(新潟市秋葉区/K・Nさん)
- 湯たんぽで温かくなった布団の中に足を入れた時に幸せを感じます。(新潟市西蒲区/S・Mさん)
- 寒い日に外仕事を終えた帰宅後の入浴。「今日も頑張ったなあ、ふう〜」ほっこり幸せなひととき。(阿賀野市/K・Hさん)

## 健康情報

### 身近に潜む怖い菌

新潟医療センター 感染管理認定看護師 桑原正祐

全国ニュースでも取り上げられ、すでにご存じの方も多いと思いますが、新潟市においてポツリヌス症の発生がありました。全国の発生件数も、年に1件程度のため、菌名は耳にするものの、まれな病気となりません。そもそもポツリヌス菌とは何なのでしょう？ポツリヌス菌は自然界に存在し、空気中の無いつころを好み、空気があると増殖することができません。また熱に強い菌で、100℃の調理でも完全に死滅できません。完全に死滅させるには、120℃で4分以上の加熱が必要となります。そして、菌が出す毒素は最強の自然毒といわれ、その毒素によりポツリヌス症を発症すると全身の筋肉が弛緩(ゆるむこと・たるむこと)し、最悪の場合、死に至ります。

ポツリヌス症は、ポツリヌス菌が含まれた食品が、真空パック詰食品や缶詰、瓶詰め、発酵食品内など「酸素の少ない状態」になると、食品内で菌が増え、毒素を産生し、その食品を食べることで発症します。開封時に悪臭がする、容器が膨張しているなどの場合は食べるのを避けましょう。保管には表示されている保管方法(特に冷所保存)を遵守し、開封後は速やかに消費することが大切となります。

また、1歳未満の乳児がはちみつを控えるように言われていますが、その理由はポツリヌス症予防のためと言われています。しかしポツリヌス菌の毒素は治療薬として用いられることもあります。ポトックスという<sup>おたより</sup>險のけいれんを治すためなどにポツリヌス菌の毒素を注射し、筋弛緩作用で治す治療法です。病気を引き起こす菌でも、使い方によっては治療薬となる場合もあります。

今回の新潟市で発生した事例は、食品の保存方法の間違えにより起こった食中毒由来の病気として報道されています。身近に潜む恐怖には『正しく恐れて』生活をしていきましょう。

# クロスワードパズル

二重マスの文字をA~Eの順に並べてできる言葉は何でしょうか?

LET'S 脳活!

出題●ニコリ

### ヨコのカギ

- 1 富山湾でとれるものが有名な春の味覚。青く光ります
- 2 茶わんのセットや重箱を数えるときに使う言葉
- 3 手品、マジックともいいます
- 4 来週の火曜日——にもう一度来てください
- 6 祝い事につきものの魚
- 9 麻雀であがる前にかけることも
- 10 これが終わると新学期。入学式もあります
- 11 インクを付けて押します
- 13 テニスの試合で——の応酬が続いた
- 14 鬼さんこちら、手の鳴る——へ
- 16 よく×(バツ)と対比されます

### タテのカギ

- 2 タイヤにつないでシュコシュコ
- 5 柔道場に敷かれているもの
- 7 新しいクラスで——紹介をした
- 8 ——は友を呼ぶ
- 9 茶道では表千家、裏千家など
- 11 真新しい——を着て入社式に臨んだ
- 12 漢字で書くと枸橼、枳殻。春に白い花を咲かせます
- 14 海のパイナップルと呼ばれる海産物
- 15 肥料の三要素は窒素、——酸、カリウム
- 16 パソコンの入力装置のひとつ
- 17 4月のこと。——・フール

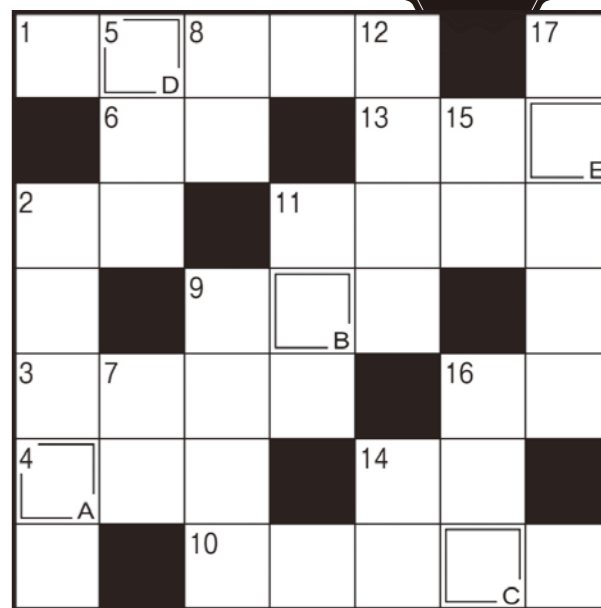

答え

A	B	C	D	E
---	---	---	---	---

3月号の答え ウグイス

応募していただいた方の中から抽選で10名様に農協全国商品券をプレゼント!

商品の発送は令和7年5月上旬を予定しています。当選者の発表は商品の発送をもって代えさせていただきます。



## おたより大募集!

締切 4/30 (水) (当日消印有効)

### 送付方法

- ハガキに、
- ①パズルの答え
  - ②郵便番号・住所
  - ③氏名(ふりがな)
  - ④年齢
  - ⑤電話番号
  - ⑥今月のお題「老化防止対策」または広報誌や広報活動全般へのご意見・ご感想・お気付きの点をお書きのうえ、お送りください。



### 宛先

〒953-8503 新潟市西蒲区漆山8833  
JA新潟かがやき「組織広報課」宛

※いただいたおたより、ご意見・ご感想は広報誌に掲載させていただく場合がございます。※おたよりをいただいた方には、広報に関するアンケートをお送りする場合がございます。その際はご協力をお願いいたします。

- ①パズルの答え
- ②郵便番号・住所
- ③氏名(ふりがな)
- ④年齢
- ⑤電話番号
- ⑥今月のお題「老化防止対策」または広報誌や広報活動全般へのご意見・ご感想・お気付きの点

85 〒953-8503  
新潟市西蒲区漆山8833  
JA新潟かがやき「組織広報課」宛

# 直売所 情報

よrina～れ  
燕いち

今月のおすすめ!

ベジランド  
にいつ

今月のおすすめ!

## 旬の「春かぶ」「春きゅうり」は いかがでしょうか

「春かぶ」と言えば甘さと柔らかい食感が特徴の西区赤塚地区のかぶ。「きゅうり」と言えば甘みがあって香りも強く果肉の柔らかさが特徴の地元燕市のブランド「もとまちきゅうり」。旬の時期に是非いかがでしょうか。



## 飛燕舞の 特価販売(予定)

当直売所ではお馴染み、地元燕市で栽培・収穫された特別栽培米コシヒカリ「飛燕舞」を4月下旬に特価販売予定です。



## よrina～れ燕いち

住所 燕市東太田2458-1  
電話 0256-47-4173  
営業時間 10:00～15:00  
定休日 水・年末年始



## イベント情報 野菜苗市

例年4月下旬から5月上旬にかけて店頭特設コーナーにて野菜苗の販売を行います。トマト、ミニトマト、なすといった夏野菜をご自宅で育ててみませんか?



## おすすめ商品 アスパラガス

春野菜の一種であるアスパラは、旬始めて出荷されたばかりのこの時期がオススメです。甘みが強くシャキシャキとした食感が魅力。さまざまな料理に使える便利な野菜。



## ベジランドにいつ

住所 新潟市秋葉区  
新津東町3丁目9-26  
電話 0250-21-1183  
営業時間 9:00～17:00  
定休日 年末年始



ONLINE SHOP  
JA  
新潟かがやき  
オンライン  
ショップ

今月のおすすめ

## 【ささかみ産いちご】越後姫

新潟県オリジナル品種。ツヤツヤと輝く美しい紅色の苺「越後姫」です。雪の降る季節からじっくりと甘みを蓄え、果肉は柔らかくてジューシー。近年では、柔らかな果肉を保護する特殊な包材のパックを用いることで、県外への発送が可能となりました。

ご注文は  
コチラ  
から



## 新潟の ブランドいちご 「越後姫」



●組合データ(令和7年2月末現在)

正組合員数	27,052
准組合員数	29,705
合計	56,757
出資額	121億9572万7千円
貯金高	4364億4174万円
貸出金高	1073億4090万円
長期共済保有高	1兆2461億9080万円
年金共済保有高	96億8299万円
購買品供給高	17億6442万円

